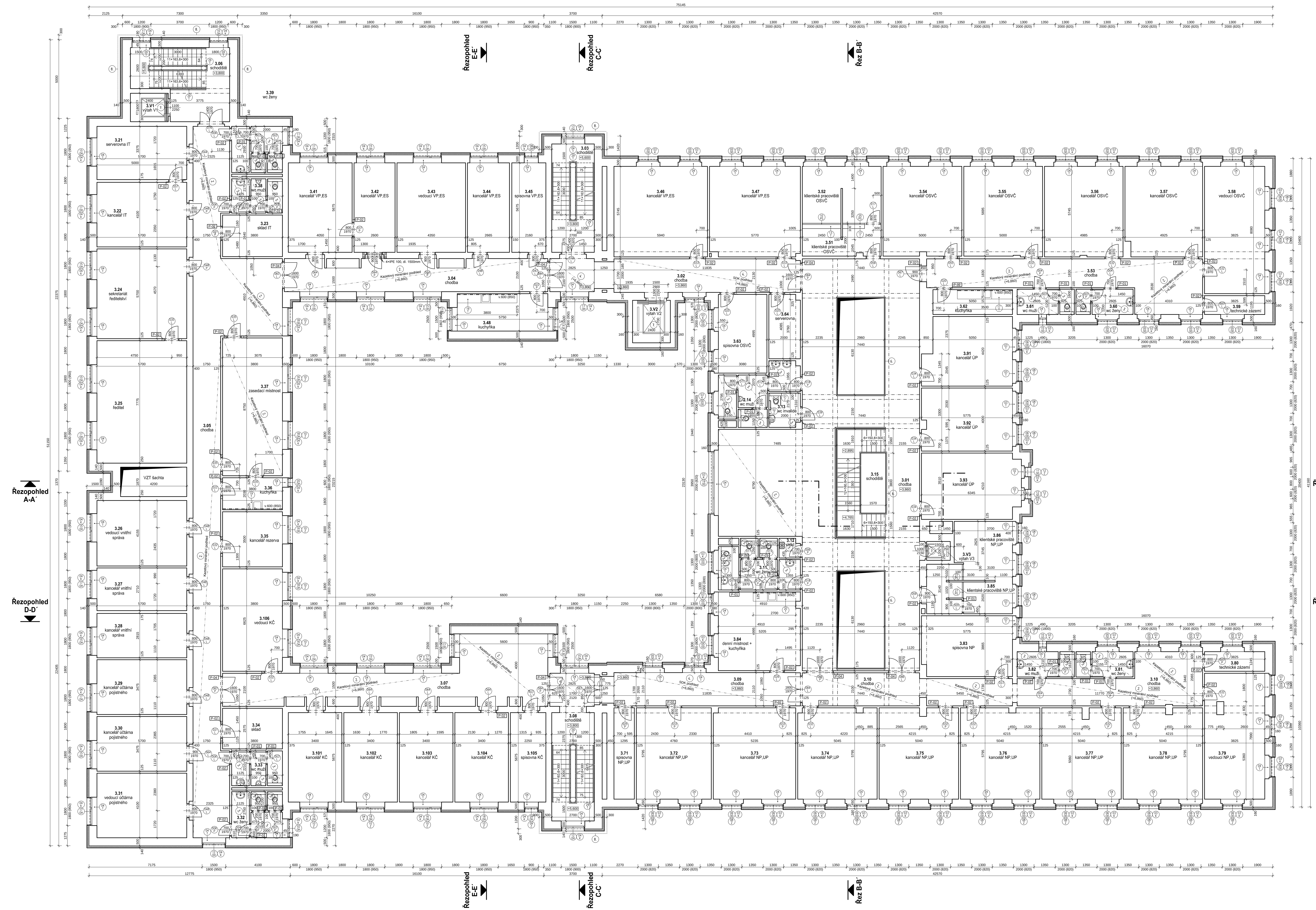

LEGENDA MÍSTNOSTÍ

OZN.	NÁZEV MÍSTNOSTI	PLOCHA (m^2)	PODLAHA	STĚNA	STROP
3.01	CHODBA	199,10	zátěžové PVC	vápenocementová omítka	vápenocementová omítka / minerální kazetový podhled
3.02	CHODBA	40,97	zátěžové PVC	vápenocementová omítka	SDK podhled (RED desky)
3.03	SCHODIŠTĚ	18,63	zátěžové PVC	vápenocementová omítka	vápenocementová omítka
3.04	CHODBA	105,03	zátěžové PVC	vápenocementová omítka	minerální kazetový podhled
3.05	CHODBA	105,03	zátěžové PVC	vápenocementová omítka	minerální kazetový podhled
3.06	SCHODIŠTĚ	24,31	zátěžové PVC	vápenocementová omítka	vápenocementová omítka
3.07	CHODBA	62,81	zátěžové PVC	vápenocementová omítka	minerální kazetový podhled
3.08	SCHODIŠTĚ	18,56	zátěžové PVC	vápenocementová omítka	vápenocementová omítka / SDK podhled (RED desky)
3.09	CHODBA	78,99	zátěžové PVC	vápenocementová omítka	SDK podhled
3.10	CHODBA	78,99	zátěžové PVC	vápenocementová omítka	minerální kazetový podhled
3.11	WC ŽENY	13,54	keramická dlažba	vápenocementová omítka + keramický obklad v. 2,0m - po celém obvodu místnosti	SDK podhled
3.12	ÚKLID	1,60	keramická dlažba	vápenocementová omítka + keramický obklad v. 2,0m - po celém obvodu místnosti	SDK podhled
3.13	WC INVALIDÉ	4,25	keramická dlažba	vápenocementová omítka + keramický obklad v. 2,0m - po celém obvodu místnosti	SDK podhled
3.14	WC MUŽI	13,00	keramická dlažba	vápenocementová omítka + keramický obklad v. 2,0m - po celém obvodu místnosti	SDK podhled
3.15	SCHODIŠTĚ	15,69	zátěžové PVC	vápenocementová omítka	vápenocementová omítka
3.21	SERVEROVNA IT	19,21	antistatický povrch	vápenocementová omítka	vápenocementová omítka
3.22	KANCELÁŘ IT	23,37	PVC	vápenocementová omítka	vápenocementová omítka
3.23	SKLAD IT	10,03	PVC	vápenocementová omítka	vápenocementová omítka
3.24	SEKRETARIÁT ŘEDITELSTVÍ	32,49	zátěžový koberec	vápenocementová omítka	vápenocementová omítka
3.25	ŘEDITEL	44,32	zátěžový koberec	vápenocementová omítka	vápenocementová omítka
3.26	VEDOUCÍ VNITŘNÍ SPRÁVA	23,68	zátěžový koberec	vápenocementová omítka	vápenocementová omítka
3.27	KANCELÁŘ VNITŘNÍ SPRÁVA	15,42	PVC	vápenocementová omítka	vápenocementová omítka
3.28	KANCELÁŘ VNITŘNÍ SPRÁVA	16,05	PVC	vápenocementová omítka	vápenocementová omítka
3.29	KANCELÁŘ ÚČTÁRNA POJISTNÉHO	19,81	PVC	vápenocementová omítka	vápenocementová omítka
3.30	KANCELÁŘ ÚČTÁRNA POJISTNÉHO	19,81	PVC	vápenocementová omítka	vápenocementová omítka
3.31	VEDOUCÍ ÚČTÁRNA POJISTNÉHO	23,37	zátěžový koberec	vápenocementová omítka	vápenocementová omítka
3.32	WC ŽENY	8,83	keramická dlažba	vápenocementová omítka + keramický obklad v. 2,0m - po celém obvodu místnosti	SDK podhled
3.33	WC MUŽI	6,69	keramická dlažba	vápenocementová omítka + keramický obklad v. 2,0m - po celém obvodu místnosti	SDK podhled
3.34	SKLAD	9,79	PVC	vápenocementová omítka	vápenocementová omítka
3.35	KANCELÁŘ REZERVA	13,30	PVC	vápenocementová omítka	vápenocementová omítka
3.36	KUCHYŇKA	7,72	PVC	vápenocementová omítka + keramický obklad v. 0,6m (0,85m nad podlahou) - obklad označen v půdorysu	vápenocementová omítka
3.37	ZASEDACÍ MÍSTNOST	33,25	zátěžový koberec	vápenocementová omítka	minerální kazetový podhled
3.38	WC MUŽI	6,58	keramická dlažba	vápenocementová omítka + keramický obklad v. 2,0m - po celém obvodu místnosti	SDK podhled
3.39	WC ŽENY	8,83	keramická dlažba	vápenocementová omítka + keramický obklad v. 2,0m - po celém obvodu místnosti	SDK podhled
3.41	KANCELÁŘ VP,ES	22,98	PVC	vápenocementová omítka	vápenocementová omítka
3.42	KANCELÁŘ VP,ES	14,76	PVC	vápenocementová omítka	vápenocementová omítka
3.43	VEDOUCÍ VP,ES	24,69	PVC	vápenocementová omítka	vápenocementová omítka
3.44	KANCELÁŘ VP,ES	15,12	PVC	vápenocementová omítka	vápenocementová omítka
3.45	SPISOVNA VP,ES	12,26	PVC	vápenocementová omítka	vápenocementová omítka
3.46	KANCELÁŘ VP,ES	34,13	PVC	vápenocementová omítka	vápenocementová omítka
3.47	KANCELÁŘ VP,ES	32,90	PVC	vápenocementová omítka	vápenocementová omítka
3.48	KUCHYŇKA	13,66	PVC	vápenocementová omítka + keramický obklad v. 0,6m (0,85m nad podlahou) - obklad označen v půdorysu	vápenocementová omítka
3.51	KLIENTSKÉ PRACOVIŠTĚ OSVČ	9,81	PVC	vápenocementová omítka	vápenocementová omítka
3.52	KLIENTSKÉ PRACOVIŠTĚ OSVČ	17,77	PVC	vápenocementová omítka	vápenocementová omítka
3.53	CHODBA	39,39	zátěžové PVC	vápenocementová omítka	minerální kazetový podhled
3.54	KANCELÁŘ OSVČ	28,35	PVC	vápenocementová omítka	vápenocementová omítka
3.55	KANCELÁŘ OSVČ	28,52	PVC	vápenocementová omítka	vápenocementová omítka
3.56	KANCELÁŘ OSVČ	28,59	PVC	vápenocementová omítka	vápenocementová omítka
3.57	KANCELÁŘ OSVČ	27,92	PVC	vápenocementová omítka	vápenocementová omítka
3.58	VEDOUCÍ OSVČ	30,91	zátěžový koberec	vápenocementová omítka	vápenocementová omítka
3.59	TECHNICKÉ ZÁZEMÍ	4,57	PVC	vápenocementová omítka	vápenocementová omítka
3.60	WC ŽENY	5,65	keramická dlažba	vápenocementová omítka + keramický obklad v. 2,0m - po celém obvodu místnosti	SDK podhled
3.61	WC MUŽI	5,65	keramická dlažba	vápenocementová omítka + keramický obklad v. 2,0m - po celém obvodu místnosti	SDK podhled
3.62	KUCHYŇKA	7,95	PVC	vápenocementová omítka + keramický obklad v. 0,6m (0,85m nad podlahou) - obklad označen v půdorysu	vápenocementová omítka
3.63	SPISOVNA OSVČ	15,39	PVC	vápenocementová omítka	vápenocementová omítka
3.64	SERVEROVNA	8,06	antistatický povrch	vápenocementová omítka	vápenocementová omítka
3.71	SPISOVNA NP,UP	7,51	PVC	vápenocementová omítka	vápenocementová omítka
3.72	KANCELÁŘ NP,UP	27,58	PVC	vápenocementová omítka	vápenocementová omítka
3.73	KANCELÁŘ NP,UP	30,23	PVC	vápenocementová omítka	vápenocementová omítka
3.74	KANCELÁŘ NP,UP	28,99	PVC	vápenocementová omítka	vápenocementová omítka
3.75	KANCELÁŘ NP,UP	28,96	PVC	vápenocementová omítka	vápenocementová omítka
3.76	KANCELÁŘ NP,UP	29,06	PVC	vápenocementová omítka	vápenocementová omítka
3.77	KANCELÁŘ NP,UP	28,88	PVC	vápenocementová omítka	vápenocementová omítka
3.78	KANCELÁŘ NP,UP	29,01	PVC	vápenocementová omítka	vápenocementová omítka
3.79	VEDOUCÍ NP,UP	30,19	zátěžový koberec	vápenocementová omítka	vápenocementová omítka
3.80	TECHNICKÉ ZÁZEMÍ	4,76	PVC	vápenocementová omítka	vápenocementová omítka
3.81	WC ŽENY	5,68	keramická dlažba	vápenocementová omítka + keramický obklad v. 2,0m - po celém obvodu místnosti	SDK podhled
3.82	WC MUŽI	5,68	keramická dlažba	vápenocementová omítka + keramický obklad v. 2,0m - po celém obvodu místnosti	SDK podhled
3.83	SPISOVNA NP	22,07	PVC	vápenocementová omítka	vápenocementová omítka
3.84	DENNÍ MÍSTNOST + KUCHYŇKA	25,77	PVC	vápenocementová omítka + keramický obklad v. 0,6m (0,85m nad podlahou) - obklad označen v půdorysu	vápenocementová omítka
3.85	KLIENTSKÉ PRACOVIŠTĚ NP,UP	6,87	PVC	vápenocementová omítka	vápenocementová omítka
3.86	KLIENTSKÉ PRACOVIŠTĚ NP,UP	19,56	PVC	vápenocementová omítka	vápenocementová omítka
3.91	KANCELÁŘ ÚP	23,80	PVC	vápenocementová omítka	vápenocementová omítka
3.92	KANCELÁŘ ÚP	22,91	PVC	vápenocementová omítka	vápenocementová omítka
3.93	KANCELÁŘ ÚP	26,04	PVC	vápenocementová omítka	vápenocementová omítka
3.101	KANCELÁŘ KČ	19,30	PVC	vápenocementová omítka	vápenocementová omítka
3.102	KANCELÁŘ KČ	19,30	PVC	vápenocementová omítka	vápenocementová omítka
3.103	KANCELÁŘ KČ	19,30	PVC	vápenocementová omítka	vápenocementová omítka
3.104	KANCELÁŘ KČ	19,30	PVC	vápenocementová omítka	vápenocementová omítka
3.105	SPISOVNA KČ	12,77	PVC	vápenocementová omítka	vápenocementová omítka
3.106	VEDOUCÍ KČ	24,70	zátěžový koberec	vápenocementová omítka	vápenocementová omítka
3.V1	VÝTAH V1	4,32			
3.V2	VÝTAH V2	6,48			
3.V3	VÝTAH V3	1,80			
	CELKOVÁ PODLAHOVÁ PLOCHA 3NP	1899,32			

LEGENDA STAVEBNÍCH PRACÍ

(2.) ZAVĚŠENÝ MINERÁLNÍ KAZETOVÝ PODHLED STROPU NA SYSTÉMOVÝ ROŠT Z POZINKOVANÉHO PLECHU (POHLEDOVÁ ČÁST BÍLÁ). PROFILY ULOŽENY KŘÍŽEM V OSOVÉ VZDÁLENOSTI 600mm. MINERÁLNÍ KAZETY S FINÁLNÍ POVRCHOVOU ÚPRAVOU V BÍLÉ BARVĚ. (podhled ve v. +6,860 m)

(3.) SÁDROKARTONOVÝ ZAVĚŠENÝ PODHLED STROPU NA SYSTÉMOVÝ OCELOVÝ ROŠT Z PROFILŮ CD 60/27 ULOŽENÝCH KŘÍŽEM V OSOVÉ VZDÁLENOSTI 500mm. OPLÁŠTĚNÍ PROVEDENO 1× SDK DESKOU GREEN tl. 12,5mm (IMPREGNOVANÁ - POUŽITÍ DO PROSTŘEDÍ SE ZVÝŠENOU VZDUŠNOU VLHKOSTÍ). (podhled ve v. +6,860 m)

(4.) SÁDROKARTONOVÝ ZAVĚŠENÝ PODHLED STROPU NA SYSTÉMOVÝ OCELOVÝ ROŠT Z PROFILŮ CD 60/27 ULOŽENÝCH KŘÍŽEM V OSOVÉ VZDÁLENOSTI 500mm. OPLÁŠTĚNÍ PROVEDENO 1× SDK DESKOU RED tl. 15mm (PROTIPOŽÁRNÍ - POUŽITÍ V PROSTORECH SE ZVÝŠENÝMI NÁROKY NA POŽÁRNÍ ODOLNOST). K-CE PODHLEDU MUSÍ SPLŇOVAT POŽADAVEK POŽÁRNÍ ODOLNOSTI SHORA I ZDOLA min. ***EI 30 DP1***. (podhled ve v. +6,860 m)

(6.) REPASOVANÉ OCELOVÉ ZÁBRADLÍ

(7.) NOVÉ OSOBNÍ VÝTAHY

(8.) FASÁDNÍ OBKLAD Z TAHOKOVU

(10.) PROSTUP VE STĚNĚ PRO POTRUBÍ VZDUCHOTECHNIKY

VÝPIS PŘEKLADŮ

PÓROBETONOVÉ - Z PREFABRIKOVANÝCH DÍLCŮ

SAMONOSNÝ (NENOSNÝ) PŘEKLAD 10 - NENOSNÉ VNITŘNÍ STĚNY (PŘÍČKY) tl. 100mm

OZN.	TYP A DÉLKA (mm)	POČET (ks)	HMOTNOST (kg)
P-01	PŘEKLAD 10 - 1250mm	26	26
	CELKEM 3NP	26	676

SAMONOSNÝ (NENOSNÝ) PŘEKLAD 12,5 - NENOSNÉ VNITŘNÍ STĚNY (PŘÍČKY) tl. 125mm

OZN.	TYP A DÉLKA (mm)	POČET (ks)	HMOTNOST (kg)
P-02	PŘEKLAD 12,5 - 1250mm	48	32
	CELKEM 3NP	48	1536

PLOCHÝ PŘEKLAD 12,5 - NENOSNÉ VNITŘNÍ STĚNY (PŘÍČKY) tl. 125mm

OZN.	TYP A DÉLKA (mm)	POČET (ks)	HMOTNOST (kg)
P-04	PŘEKLAD 12,5 - 2250mm	7	29
	CELKEM 3NP	7	203

OCELOVÉ - Z VÁLCOVANÝCH PROFILŮ IPE

PROFIL ***IPE 100***, ZA TEPLA VÁLCOVANÁ OCEL, JAKOST ***S235JR*** *(dle ČSN EN 10025-2)*, DÉLKA 1500mm, 4ks
HMOTNOST 1ks - 1,5m´ - 12,15 kg
4ks nosníků profilu IPE 100, dl. 1500mm
CELKOVÁ HMOTNOST - 48,60 kg

PROFIL ***IPE 140***, ZA TEPLA VÁLCOVANÁ OCEL, JAKOST ***S235JR*** *(dle ČSN EN 10025-2)*, DÉLKA 1100mm, 2× 2ks
HMOTNOST 1ks - 1,1m´ - 14,19 kg
4ks nosníků profilu IPE 140, dl. 1100mm
CELKOVÁ HMOTNOST - 56,76 kg

POZNÁMKA

- TVAR A DIMENZE NOVÝCH NEBO UPRAVOVANÝCH NOSNÝCH KONSTRUKCÍ JSOU ŘEŠENY VE STAVEBNĚ - KONSTRUKČNÍ ČÁSTI DOKUMENTACE
- U PROSTUPŮ STĚNAMI URČUJE HODNOTA V ZÁVORCE VZDÁLENOST SPODNÍ HRANY PROSTUPU OD ÚROVNĚ PODLAHY

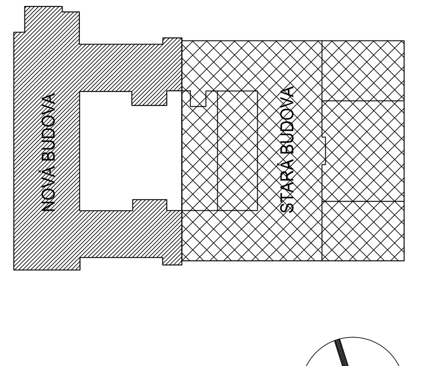

±0,000 = 133,92 m n.m. (výšk. systém Bpv)

SO 01 Rekonstrukce budovy ÚP

Objednatel: Úřad práce ČR	**Česká republika - Úřad práce České republiky** Karlovo náměstí 1359/1, 128 00 Praha 28
Zhotovitel DPS: valbek	**Valbek, spol. s r.o.** Vaňurova 505/17 460 02 Liberec 3
HIP:	Ing.Jan Los

Vypracoval	Bc.Tomáš Frajer	Zak. číslo: 13-UL31-002
Zodp. projektant	Bc.Tomáš Frajer	Datum: 08/2014
Tech. kontrola	Ing.Jan Los	Stupeň: DPS
Akce	**ÚP ČR - Děčín - rekonstrukce objektu U Plovárny 1190**	Počet formátů: 12×A4
		Měřítko: 1:100
Zhotovitel: Valbek, spol. s r.o., stř. Ústí n. L. Děčínská 717/21 400 03 Ústí nad Labem	Příloha: PŮDORYS 3NP - NOVÝ STAV	Č. přílohy: **D.1.1. 17** — Paré